Dokumentą elektroniniu parašu pasirašė AISTĖ BALKEVIČIŪTĖ
Data: 2021-09-17 14:41:59
Paskirtis: Kopija tikra
10 lapų
Vieta: VĮ Registrų centras

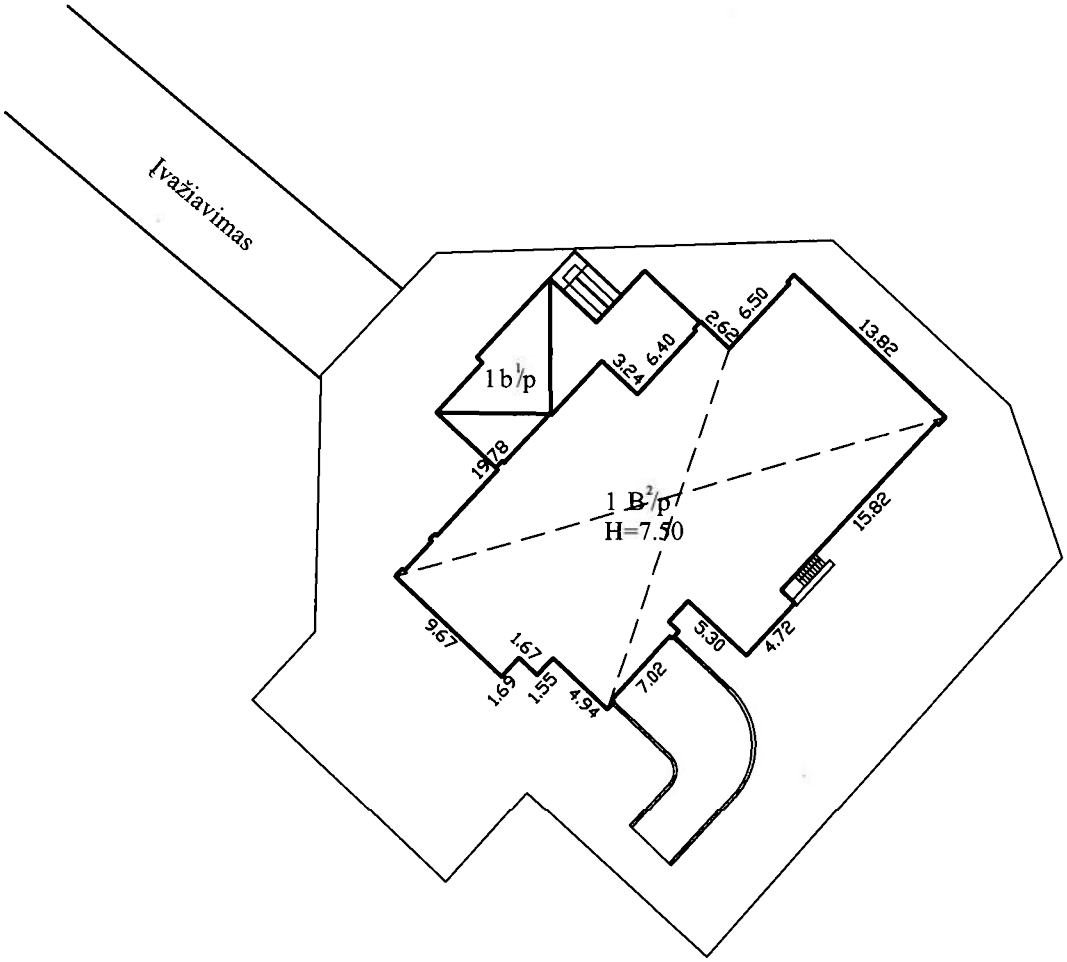

Sklypo planas nubraižytas pagal Algirdo Diskos IĮ geodezinius matavimus atliktus 2005.08.22

Valstybės įmonės Registrų centro Kadastro tvarkytojas Nr. 4 Vilniaus filialas

Valstybės įmonės Registrų centro Vilniaus filialas
Licencijos Nr.24G-502, išduota 2002-12-18

Pareigos	V., pavardė	Parašas	Data
matininkė	S.Gaidamavičienė		2007-10-12
	Švenčionių skyriaus vedėjas		2007 10 15

STATINIŲ IŠDĖSTYMO PLANAS 1:500 A.V.

Švenčionių r. sav.
Švenčionių m. Vilniaus g. 22

Sudarytas pagal 2007-10-04 kadastrinių matavimų duomenis

Pastato pažymėjimas plane 1B2p

Kopija tikra

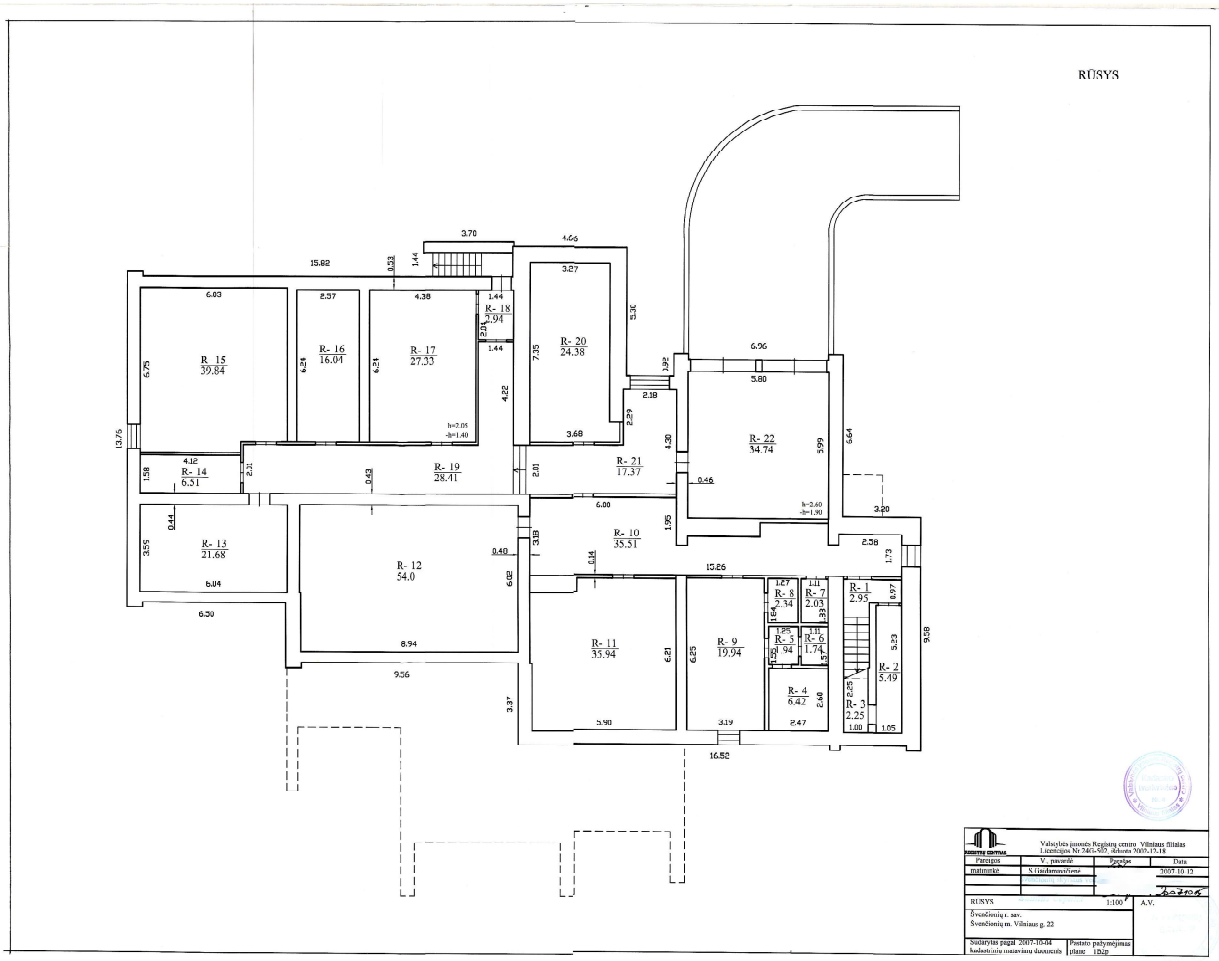

Kopija tikra

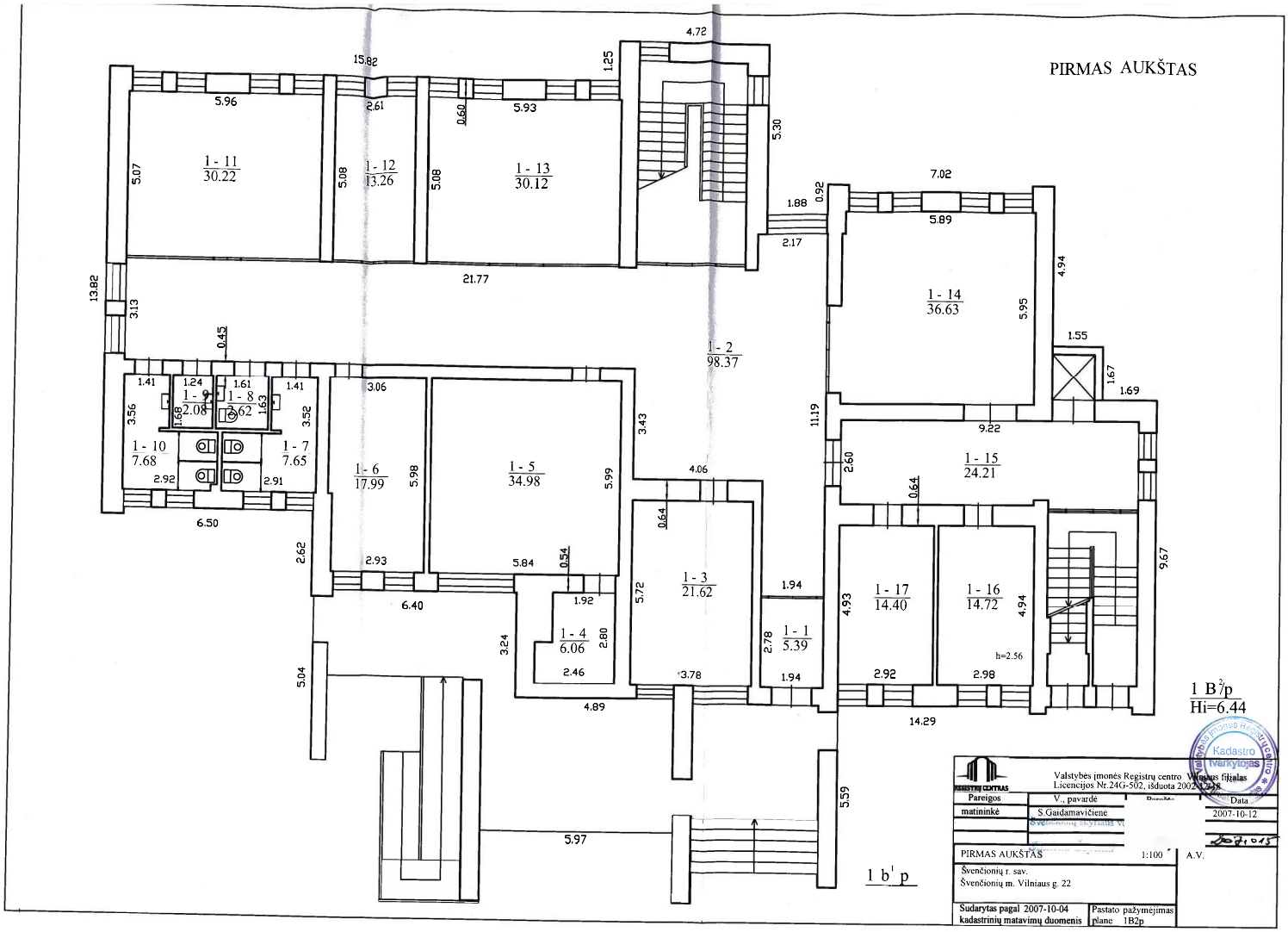

Kopija tikra

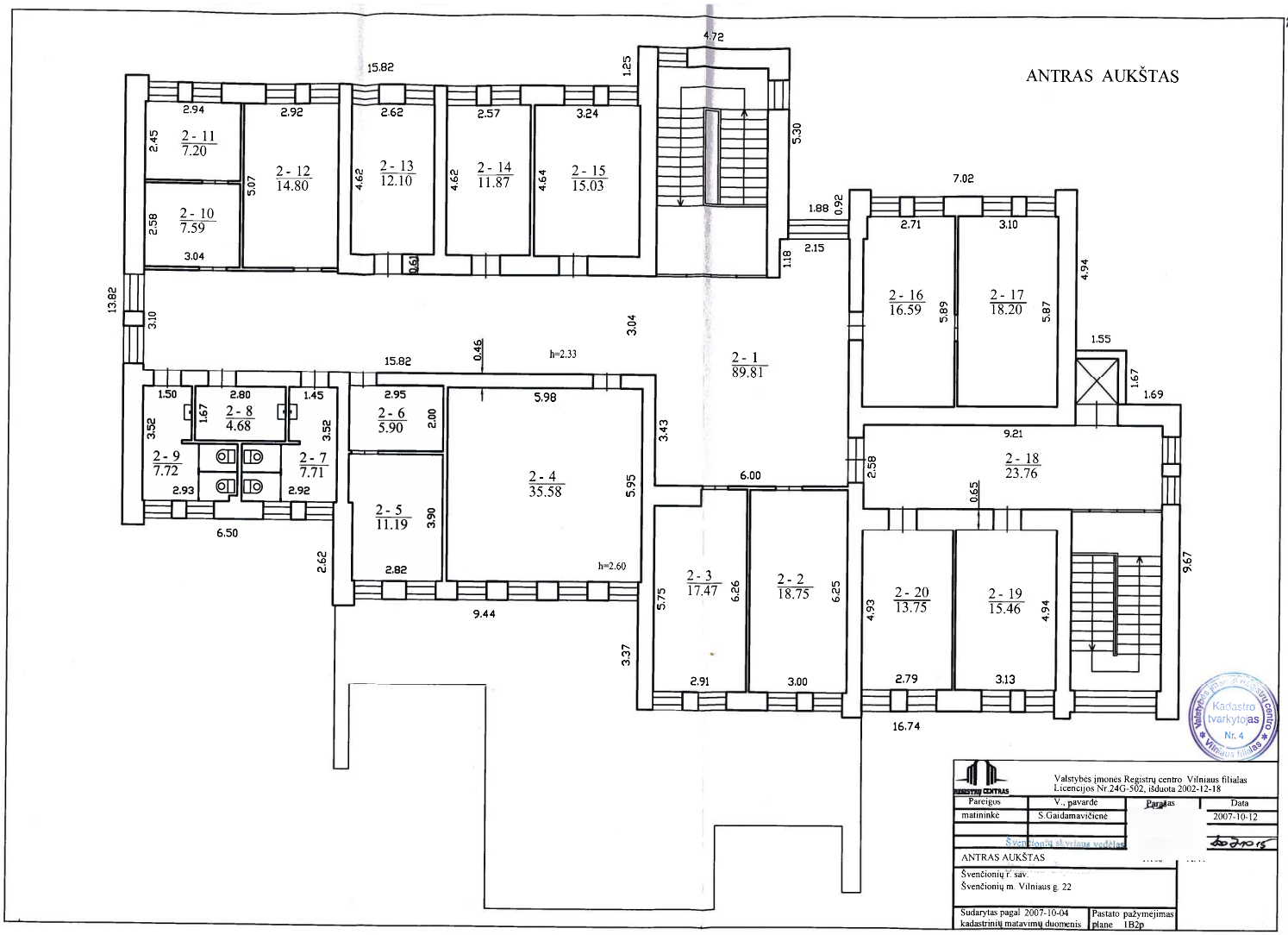

Kopija tikra

Pagrindinio pastato, jo dalių ir priestatų kadastro duomenys

Adresas Švenčionių r. sav. Švenčionių m. Vilniaus g. 22

Unikalus Nr. 4400-0045-1638

Kadastro duomenys	Pagrindinis pastatas	Rūsys (pusrūsis)	Pastogės patalpos
Duomenys užfiksuoti	2007-10-04	X	X
Žymėjimas	1B2p	R	
Paskirtis	Administracinė	X	X
Pavadinimas	Administaracinis pastatas su informaciniu profesiniu konsultavimo centru	X	X
Statybos pradžios metai:	1990	1990	
Statybos pabaigos metai:	1990	1990	
Rekonstravimo pradžios metai:	2006	2006	
Rekonstravimo pabaigos metai:	2007	2007	
Baigtumo procentas: %	100	100	
Aukštų skaičius:	2	1	
Tūris: kub.m.	3315	1520	
Bendras plotas: kv.m.	723,16	389,79	
Pamatai:	Gelžbetonis		
Sienos:	Plytos	Gelžbetonio blokai	
Perdanga:	Gelžbetonis	Gelžbetonis	
Stogo konstrukcija:	Sutapdintas		
Stogo danga:	Bitumas		
Išorės apdaila:	Tinkas, dažai	Tinkas, dažai	
Pertvaros:	Plytos	Plytos	
Grindys:	Linoleumas	Monolitinės	
Langai:	Plastikiniai	Plastikiniai	
Durys:	Plastikinės	Medinės	
Vidaus apdaila:	Tinkas	Dažai	
Šildymas:	Centrinis šildym.iš centr.sist		
Vandentiekis:	Miesto vandentiekis		
Nuotekų šalinimas:	Miesto kanalizacija		
Dujos:	Nėra		
Karštas vanduo:	Yra		
Elektra:	Yra		
Viryklė:	Nėra		
Vonios kambarys:	Nėra		
Vėdinimas ir kondicionavimas:	Vėdinimas		

Viso pastato			
Bendras plotas: kv.m.	1112,95	Baigtumo procentas: %	100
Tūris: kub.m.	4835	Koordinatė X:	6112682
Užstatytas plotas: kv.m.	701	Koordinatė Y:	637393
Plotas bruto: kv.m.	1518		

Parengė Matininkė *Svetlana Gaidamavičienė*
(pareigos, parašas, vardas, pavardė)

Tikrino Elektroninių skyriaus vedėjas
(pareigos, parašas, vardas, pavardė)

A.V.

15-Spa-2007

1002389852

Valstybės įmonės Registrų centro Kadastro tvarkytojas Nr. 4 Vilniaus filialas

Kopija tikra

Pagrindinio pastato priestatų (jų dalių) kadastro duomenys

Kadastro duomenys	Priestatas	Priestatas	Priestatas
Duomenys užfiksuoti	2007.10.04		
Žymėjimas	1b1p		
Pavadinimas	Terasa		
Statybos pradžios metai:	1990		
Statybos pabaigos metai:	1990		
Rekonstravimo pradžios metai:	2006		
Rekonstravimo pabaigos metai:	2007		
Baigtumo procentas: %	100		
Aukštų skaičius:	1		
Tūris: kub.m.	0		
Bendras plotas: kv.m.	0		
Pamatai:	Gelžbetonis		
Sienos:	Plytos		
Perdanga:	Gelžbetonis		
Stogo konstrukcija:	Sutapdintas		
Stogo danga:	Bitumas		
Išorės apdaila:	Tinkas, dažai		
Pertvaros:	Nėra		
Grindys:	Betoninės plytelės		
Langai:	Nėra		
Durys:	Nėra		
Vidaus apdaila:	Dažai		

Parengė Matininkė Svetlana Gaidamavičienė
(pareigos, parašas, vardas, pavardė)

A.V.

Tikrino Švenčionių skyriaus vedėjas Saulius Čepulis
(pareigos, parašas, vardas, pavardė)

15-Spa-2007

1002389853

Valstybės įmonės Registrų centro Kadastro tvarkytojas Nr. 4 Vilniaus filialas

Kopija tikra

Pagrindinio pastato vidaus plotų eksplikacija

3 FORMA

Adresas Švenčionių r. sav. Švenčionių m. Vilniaus g. 22

Pavadinimas Administracinis pastatas su informaciniu profesiniu konsultavimo centru

Unikalus Nr. 4400-0045-1638
Žymėjimas 1B2p
Paskirtis Administracinė
Matavimų data 2007-10-04

Aukšto Nr.	Patalpos pažymėjimas plane		Patalpų pavadinimas	Gyvenamosios paskirties patalpų								Negyvenamosios paskirties patalpų	
						Iš to skaičiaus							
	1 simbolis	2 simbolis		Bendras plotas m²	Naudingas plotas m²	Gyvenamas plotas m²	Verslo plotas m²	Pagalbinis naudingas plotas m²	Pagalbinis nenaudingas plotas m²	Rūsių (pusrūsių) plotas m²	Garažų plotas m²	Pagrindinis plotas m²	Pagalbinis plotas m²
1	2	3	4	5	6	7	8	9	10	11	12	13	14
R	R	1	Koridorius	2,95									2,95
R	R	2	Koridorius	5,49									5,49
R	R	3	Vandens įvado patalpa	2,25									2,25
R	R	4	Rūkykla	6,42									6,42
R	R	5	Koridorius	1,94									1,94
R	R	6	Valymo inventoriaus patalpa	1,74									1,74
R	R	7	Sanitarinis mazgas	2,03									2,03
R	R	8	Sanitarinis mazgas	2,34									2,34
R	R	9	Kabinetas	19,94								19,94	
R	R	10	Koridorius	35,51									35,51
R	R	11	Archyvo patalpa	35,94								35,94	
R	R	12	Archyvo patalpa	54,00								54,00	

15-Spa-2007

Kopija tikra

1	2	3	4	5	6	7	8	9	10	11	12	13	14
R	R	13	Kabinetas	21,68								21,68	
R	R	14	El. skydinė	6,51									6,51
R	R	15	Šilumimis mazgas	39,84									39,84
R	R	16	Pagalbinė patalpa	16,04									16,04
R	R	17	Sandėlis	27,33									27,33
R	R	18	Tambūras	2,94									2,94
R	R	19	Koridorius	28,41									28,41
R	R	20	Ventiliacijos kamera	24,38									24,38
R	R	21	Koridorius	17,37									17,37
R	R	22	Garažas	34,74									34,74
Iš viso rūsyje (22 patalpos)				389,79								131,56	258,23
1	1	1	Tambūras	5,39									5,39
1	1	2	Vestibiulis-koridorius	98,37								98,37	
1	1	3	Kabinetas	21,62								21,62	
1	1	4	Pagalbinė patalpa	6,06									6,06
1	1	5	Užsiėmimų salė	34,98								34,98	
1	1	6	Kabinetas	17,99								17,99	
1	1	7	Sanitarinis mazgas	7,65									7,65
1	1	8	Sanitarinis mazgas	2,62									2,62
1	1	9	Valymo inventoriaus patalpa	2,08									2,08
1	1	10	Sanitarinis mazgas	7,68									7,68
1	1	11	Informacinis konsultacijų kabinetas	30,22								30,22	
1	1	12	Kabinetas	13,26								13,26	

Valstybės įmonės Registrų centro Vilniaus filialas Kadastro tvarkytojas Nr. 4

15-Spa-2007

Kopija tikra

1	2	3	4	5	6	7	8	9	10	11	12	13	14
1	1	13	Informacinis konsultacijų kabinetas	30,12								30,12	
1	1	14	Klientų priėmimo kabinetas	36,63								36,63	
1	1	15	Koridorius	24,21								24,21	
1	1	16	Kabinetas	14,72								14,72	
1	1	17	Kabinetas	14,40								14,40	
Iš viso pirmame aukšte (17 patalpos)				368,00								336,52	31,48
2	2	1	Vestibiulis-koridorius	89,81								89,81	
2	2	2	Kabinetas	18,75								18,75	
2	2	3	Kabinetas	17,47								17,47	
2	2	4	Posėdžių salė	35,58								35,58	
2	2	5	Poilsio patalpa	11,19									11,19
2	2	6	Rūbinė	5,90									5,90
2	2	7	Sanitarinis mazgas	7,71									7,71
2	2	8	Valymo inventoriaus patalpa	4,68									4,68
2	2	9	Sanitarinis mazgas	7,72									7,72
2	2	10	Kabinetas org. technikai	7,59								7,59	
2	2	11	Serverinė	7,20									7,20
2	2	12	Kabinetas	14,80								14,80	
2	2	13	Kabinetas	12,10								12,10	
2	2	14	Kabinetas	11,87								11,87	
2	2	15	Kabinetas	15,03								15,03	
2	2	16	Sekretoriatas	16,59								16,59	
2	2	17	Direktoriaus kabinetas	18,20								18,20	

Valstybės įmonės Registrų centro Vilniaus filialas Kadastro tvarkytojas Nr. 4

15-Spa-2007

Kopija tikra

1	2	3	4	5	6	7	8	9	10	11	12	13	14
2	2	18	Koridorius	23,76								23,76	
2	2	19	Kabinetas	15,46								15,46	
2	2	20	Kabinetas	13,75								13,75	
Iš viso antrame aukšte (20 patalpos)				355,16								310,76	44,40
Iš viso (59 patalpos)				1112,95								778,84	334,11

Parengė Matininkė Svetlana Gaidamavičienė A.V.
(pareigos, parašas, v.pavardė, data)

Tikrino Švenčionių skyriaus vedėjas Saulius Čepulis
(pareigos, parašas, v.pavardė, data)

Valstybės įmonės Registrų centro Kadastro tvarkytojas Nr. 4

15-Spa-2007

Lapas 4 iš 4

Kopija tikra

12

DETALŪS METADUOMENYS	
Dokumento sudarytojas (-ai)	Valstybės įmonė Registrų Centras
Dokumento pavadinimas (antraštė)	dėl dokumentų kopijų pateikimo
Dokumento registracijos data ir numeris	2021-09-17 Nr. S-109890 (4.21 Mr)
Dokumento gavimo data ir dokumento gavimo registracijos numeris	-
Dokumento specifikacijos identifikavimo žymuo	ADOC-V1.0
Parašo paskirtis	Pasirašymas
Parašą sukūrusio asmens vardas, pavardė ir pareigos	Aistė Balkevičiūtė Vyriausioji specialistė
Parašo sukūrimo data ir laikas	2021-09-17 15:03
Parašo formatas	Trumpalaikio galiojimo (XAdES-T)
Laiko žymoje nurodytas laikas	2021-09-17 15:03
Informacija apie sertifikavimo paslaugų teikėją	RCSC IssuingCA
Sertifikato galiojimo laikas	2020-12-21 10:32 - 2022-12-21 10:32
Parašo paskirtis	Registravimas
Parašą sukūrusio asmens vardas, pavardė ir pareigos	Dokumentų valdymo sistema RC E.SD (1) Sisteminis
Parašo sukūrimo data ir laikas	2021-09-17 16:23
Parašo formatas	Trumpalaikio galiojimo (XAdES-T)
Laiko žymoje nurodytas laikas	2021-09-17 16:23
Informacija apie sertifikavimo paslaugų teikėją	RCSC IssuingCA
Sertifikato galiojimo laikas	2020-10-30 15:21 - 2023-10-30 15:21
Informacija apie būdus, naudotus metaduomenų vientisumui užtikrinti	-
Pagrindinio dokumento priedų skaičius	1
Pagrindinio dokumento pridedamų dokumentų skaičius	0
Pridedamo dokumento sudarytojas (-ai)	-
Pridedamo dokumento pavadinimas (antraštė)	kadastro dokumentai 44.507492.pdf
Pridedamo dokumento registracijos data ir numeris	-
Programinės įrangos, kuria naudojantis sudarytas elektroninis dokumentas, pavadinimas	Elpako v.20210907.1
Informacija apie elektroninio dokumento ir elektroninio (-ių) parašo (-ų) tikrinimą (tikrinimo data)	Tikrinant dokumentą nenustatyta jokių klaidų (2021-09-17)
Elektroninio dokumento nuorašo atspausdinimo data ir ją atspausdinęs darbuotojas	2021-09-17 nuorašą suformavo Dokumentų valdymo sistema RC E.SD (1)
Paieškos nuoroda	-
Papildomi metaduomenys	-